

KEMENTERIAN  
KESEHATAN  
REPUBLIK  
INDONESIA

# Progress Implementasi Portofolio CPD Online

Organisasi Profesi Tenaga Kesehatan Indonesia

DASAR HUKUM

# UU No. 36 Tahun 2014 Tentang Tenaga Kesehatan Pasal 44

- (1) Setiap Tenaga Kesehatan yang menjalankan praktik wajib memiliki STR
- (4) STR berlaku selama 5 (lima) tahun dan dapat di registrasi ulang setelah memenuhi persyaratan

## Persyaratan Re-Registrasi antara lain:

1. Telah memiliki STR
2. Telah Melakukan Praktik Profesi
3. Memiliki Surat Rekomendasi Kecukupan SKP yang dikeluarkan Oleh Organisasi profesi melalui **SI Portofolio SKP**

## SEMINAR

## MEMBACA JURNAL

## PELAYAN PASIEN

## RESEARCH

Satuan Kredit Profesi (SKP) dapat di peroleh dari 5 Ranah Pengembangan keprofesian antara lain :

### 1. Pembelajaran

Mengikuti Seminar,workshop, kursus, penelusuran EBM session, membaca artikel di jurnal Terakridiasi,dll

### 2. Profesionalisme

Melakukan Praktik/pelayanan kepada pasien/klien, mejadi pembicara/moderator pada seminar/workshop, berpartisipasi dalam audit medik, dll

### 3 Pengabdian Masyarakat

Melakukan Bakti sosial, penyuluhan, keaktifan dalam organisasi profesi, aktif dalam pokja tertentu, dll

### 4. Publikasi Ilmiah

Menulis buku (dgn ISBN), menerjemahkan buku di bidang ilmunya (dgn ISBN), menulis tinjauan pustaka yang di publikasi di jurnal ( yang terakriditasi)

### 5. Pengembangan Ilmu

Melakukan Penelitian, mengajar, instruktur klinis/tutor,asesor kompetensi

# Alur Integrasi Portofolio SKP dengan STR Versi 2.0

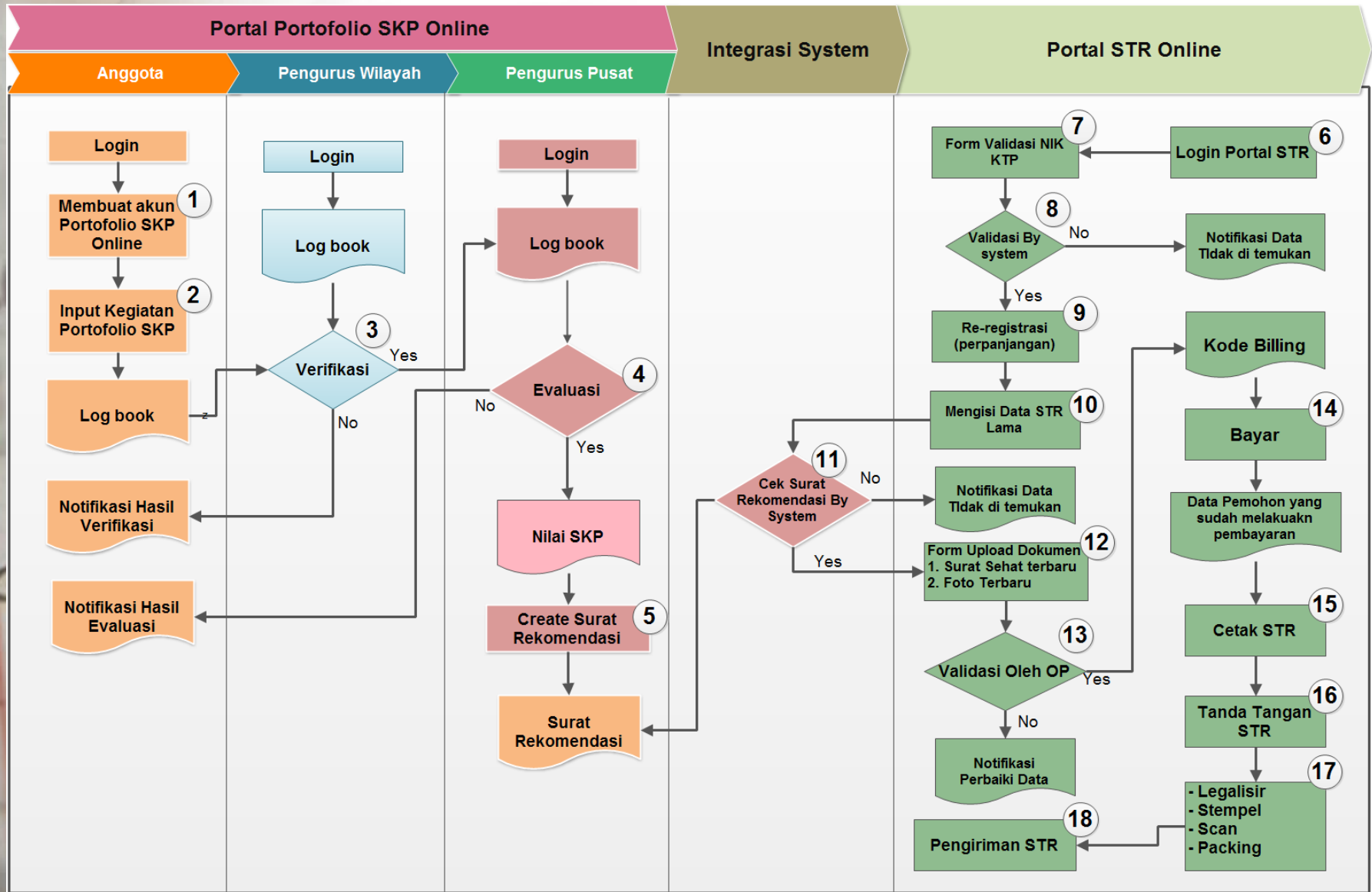

- Nama (\*): Horma Leni
- Tempat Lahir (\*): Maja Punduh
- Tanggal Lahir (\*): 1993-12-09
- Nomor STR (\*): 1176771

Below the form, there is a note: "Masukkan 7 Digit Terakhir pada Nomor STR". At the bottom of the form, there are three buttons: "Kirim", "Batal", and "Daftar Website CPD Online Tiap Organisasi Profesi".

An error message is displayed in a red box at the top right: "Memulai perpanjangan" (Start extension) with a close button. The message reads: "Gagal mendapatkan data STR dari CPD Online. Nomor tidak tersedia di database" (Failed to get STR data from CPD Online. Number not available in the database).

## **“Memulai Perpanjangan Gagal Mendapat data STR dari CPD Online, Nomor tidak tersedia di database”**

ada dua kemungkinan yang menyebabkan notif di atas muncul

1. Nomor STR di aplikasi siporlin tidak sesuai dengan no str yang di masukan di dalam aplikasi STR saat melakukan perpanjangan solusinya Mohon di sesuaikan Nomor STRnya

2. Pastikan anggota tersebut sudah di terbitkan Surat rekomendasinya

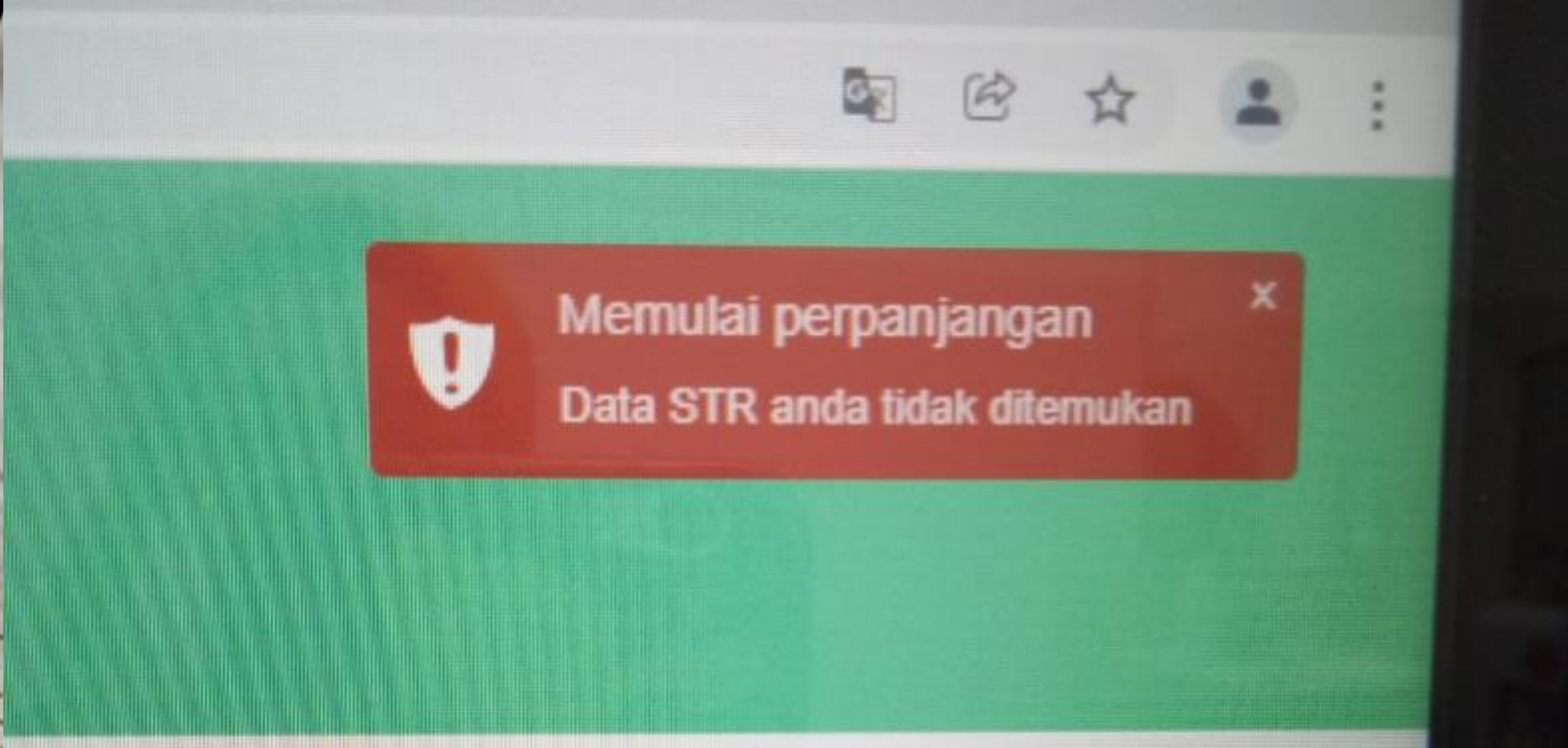

**“Memulai Perpanjangan  
Data STR anda tidak ditemukan”**

Notif di atas muncul di karenakan data STR yang akan di perpanjang tidak di temukan di aplikasi STR

APLIKASI REG  
MAJELIS TENAGA KE

Denny Agusta

Memulai perpanjangan  
Gagal tersambung dengan CPD

Tempat Lahir (\*):  
Wonosobo

Memulai perpanjangan  
Gagal tersambung dengan CPD

Tanggal Lahir (\*):  
1993-08-07

Memulai perpanjangan  
Gagal tersambung dengan CPD

Nomor STR (\*):  
1328379

Memulai perpanjangan  
Gagal tersambung dengan CPD

Masukkan 7 Digit Terakhir pada Nomor STR

Kirim Batal

Daftar Website CPD Online Tiap Organisasi Profesi

**“Memulai Perpanjangan Gagal Tersambung CPD”**, notifikasi di atas di sebabkan proses integrasi antar aplikasi STR dan SIPORLIN gagal terhubung pemohon dapat mencoba kembali

# Form Permohonan

Sistem Informasi P2KB Online

Perkumpulan Teknisi Pelayanan Darah Indonesia (PTPDI)

HOME PAGE  
Halaman Depan

DASHBOARD  
Lihat Laporan

PRIVATE AREA  
Fasilitas Anda

MAILBOX  
Kotak Pesan

HELP  
Bantuan

LOGOUT  
Keluar

## Your Private Option

Account Settings

Curriculum Vitae

P2KB

Petunjuk Teknis

Pemohonan melakukan P2KB

Borang Pengisian

Buku Log

Dokumen Persyaratan

Catatan Komisi P2KB

Rangkuman Penilaian P2KB

Simulasi Sertifikasi

Virtual Account

P2KB > Daftar permohonan untuk melakukan P2KB

+ [Tambah](#)

[Daftar Permohonan](#)

## Petunjuk Teknis

Fasilitas permohonan untuk melakukan P2KB ini digunakan sebagai batasan dalam melakukan pencatatan kegiatan P2KB yang dikelompokkan berdasarkan tahun periode selama 5 tahun.

Untuk memulai pencatatan kegiatan P2KB maka permohonan untuk melakukan P2KB ini wajib diisi sesuai dengan data STR terakhir yang berlaku dan selanjutnya akan di setujui oleh Tim Wilayah tempat anda tinggal.

Setiap perubahan permohonan untuk melakukan P2KB akan dievaluasi kembali oleh Tim P2KB wilayah.

## Formulir Permohonan Melakukan P2KB

Nomor STR Terakhir \*  
*Last Registration Number*

28 09 6 11 12-0348230

Nama  
*Name*

MASHURI

Tempat / Tanggal Lahir  
*Place / Date of Birth*

JAKARTA / 03 September 1982

Jenis Kelamin  
*Sex*

Pria

Kompetensi  
*Competence*

Perkumpulan Teknisi Pelayanan Darah Indonesia(PTPDI)

Tanggal Lulus \*  
*Date of Graduation*

07 ▼ Mar ▼ 2015 ▼ kalender

Perguruan Tinggi \*  
*University*

Poltekes Jakarta II

Tanggal Selesai Kegiatan \*  
*End Date*

07 ▼ Dec ▼ 2020 ▼ kalender

Disesuaikan dengan periode akhir STR yang berlaku atau tanggal STR berakhir

[Simpan](#)

<https://ktki.kemkes.go.id>

**SEKRETARIAT**  
KONSIL TENAGA KESEHATAN INDONESIA

Beranda

KTKI

Konsil Masing-Masing Tenaga Kesehatan

Sekretariat KTKI

Informasi

Ragam

Regulasi

Sosialisasi STR Online Versi 2.0 oleh Sekretariat KTKI bersama Persatuan Perawat Nasional Indonesia bagi Tenaga Kesehatan Indonesia di Kuwait, 14-15 Desember 2019.

Sekretaris KTKI, Dra. Oos Fatimah Rosyati, M.Kes, melakukan Audiensi Tenaga Kesehatan Indonesia bersama Kementerian Kesehatan Republik Indonesia di Wisma Duta Doha, Qatar, 15 Desember 2019.

REGISTRASI STR ONLINE

Aplikasi STR Online  
Ver. 2.0

<https://ktki.kemkes.go.id>

ktki.kemkes.go.id/registrasi

APLIKASI REGISTRASI ONLINE TENAGA KESEHATAN MAJELIS TENAGA KESEHATAN INDONESIA

STR Online Ver 2.0

Registrasi berhasil  
Proses registrasi berhasil

Email :

Konfirmasi Email :

No NIK :   
Sebanyak 16 Digit

Captcha :

DAFTAR MULAI REGISTRASI

Sukses Terdaftar PIN anda adalah 862515

APLIKASI REGISTRASI ONLINE TENAGA KESEHATAN MAJELIS TENAGA KESEHATAN INDONESIA

# Login STR Versi 2.0

APLIKASI REGISTRASI ONLINE TENAGA KESEHATAN  
MAJELIS TENAGA KESEHATAN INDONESIA

[STR Online Ver 2.0](#)

[Video Tutorial](#)

[Hubungi Kami](#)

Email

:

PIN

:

Sebanyak 6 Digit

Captcha

:

MASUK

[Belum Punya PIN](#)

[Lupa PIN](#)

Didukung oleh :

Balai  
Sertifikasi  
Elektronik

APLIKASI REGISTRASI ONLINE TENAGA KESEHATAN  
MAJELIS TENAGA KESEHATAN INDONESIA

# Pilih menu Registrasi Ulang

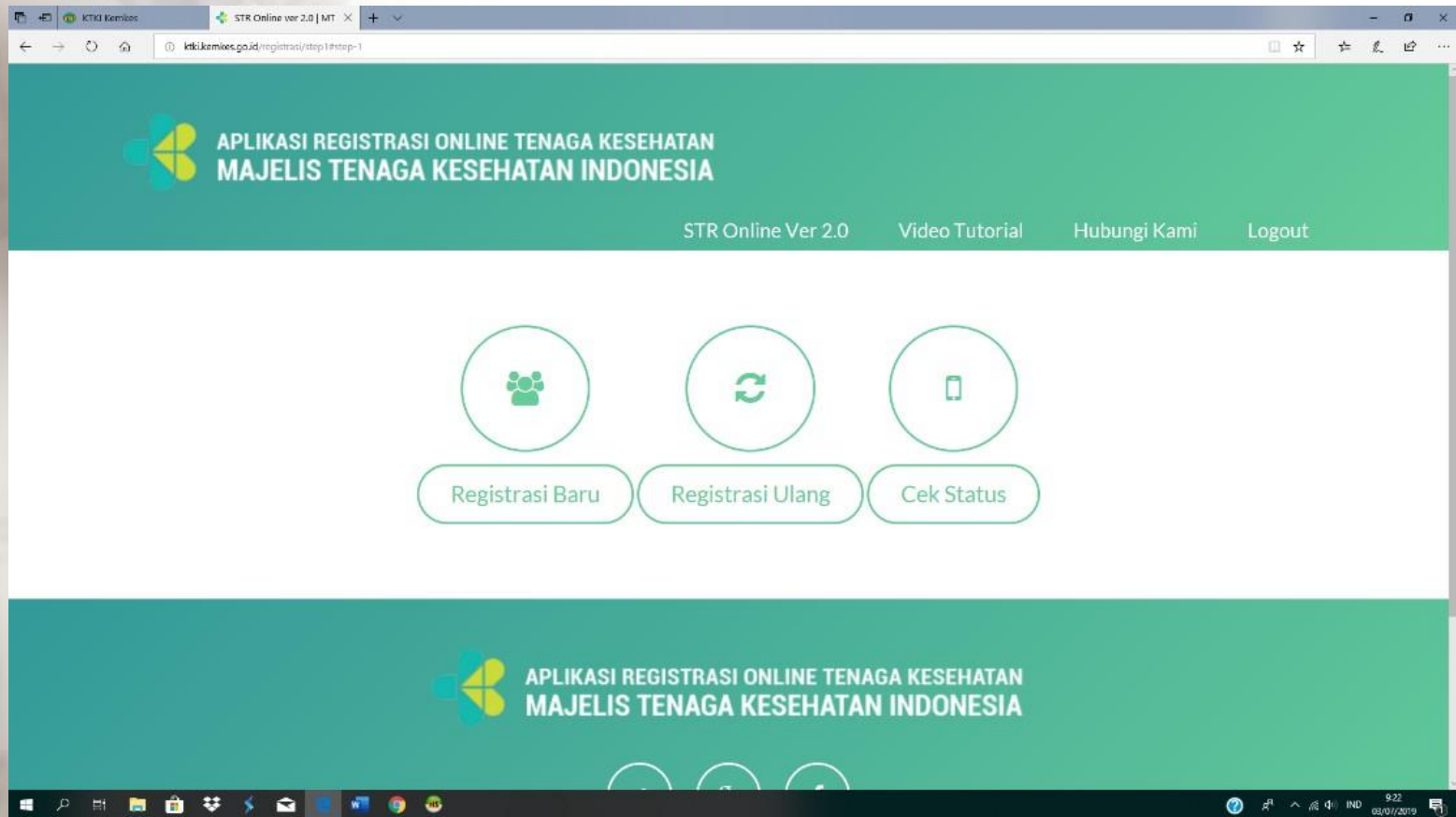

# PERPANJANGAN STR

Melengkapi data :

1. Nama,
2. Tempat Lahir,
3. Tanggal Lahir,
4. Nomor STR kemudian pilih menu Kirim

The main content area is white and contains a registration form with the following fields:

- Nama (\*)**: Input field with placeholder "XXXXXXXXXXXXX".
- Tempat Lahir (\*)**: Input field with placeholder "XXXXXXXXXXXXX".
- Tanggal Lahir (\*)**: Input field with placeholder "XXXXXXXXXXXXX".
- Nomor STR (\*)**: Input field with placeholder "XXXXXXXXXXXXX" and a close button (x). Below this field is the instruction "Masukkan 7 Digit Terakhir pada Nomor STR".

At the bottom of the form, there are two buttons: "Kirim" and "Batal". A black arrow points down to the "Kirim" button.

The footer is green and contains the same logo and text as the header.

# Data Pemohon Perpanjangan STR Sesudah Integrasi

Detail Pemohon - Perpanjangan

## Dokumen

Pas Foto Resmi

**Surat rekomendasi tidak perlu di validasi oleh tim validator STR karena sudah tervalidasi by system**

Surat Sehat

Tampilkan

Rekomendasi Profesi

Pengajuan ini sudah tervalidasi oleh CPD Online

STR Lama

Tampilkan

# Data Pemohon Perpanjangan STR Sebelum Integrasi

Detail Pemohon - Perpanjangan

## Dokumen

Pas Foto Resmi

**Surat rekomendasi  
harus validasi oleh tim  
validator STR**

Surat Sehat

Tampilkan

Rekomendasi Profesi

Tampilkan

STR Lama

Tampilkan

**TERIMA KASIH**