

SOSIALISASI

SURAT EDARAN PENUTUPAN SURAT REKOMENDASI KECUKUPAN SKP MANUAL PADA APLIKASI SISTEM INFORMASI PORTOFOLIO SKP ONLINE (SIPORLIN)

Oleh

**Sekretaris Konsil Tenaga Kesehatan Indonesia (KTKI)
Dr. H. Muhammad Budi Hidayat, M.Kes**

Jakarta, 12 Januari 2022

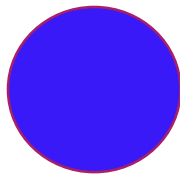

PERPANJANGAN STR

Menurut Permenkes 83/2019 : Registrasi Nakes

Pasal 3

Ayat 2 : STR sebagaimana dimaksud pada ayat (1) huruf a berlaku selama 5 (lima) tahun sejak tanggal dikeluarkan dan berakhir pada tanggal lahir Tenaga Kesehatan

Pasal 4

Ayat 1 : Setiap Tenaga Kesehatan mengajukan permohonan STR melalui aplikasi Registrasi daring/online dengan memenuhi persyaratan Registrasi

Pasal 9

Ayat 1 : Registrasi ulang untuk perpanjangan masa berlaku STR dilakukan dengan memenuhi persyaratan paling sedikit:

- a. memiliki STR lama;
- b. memiliki Sertifikat Kompetensi atau Sertifikat Profesi;
- c. memiliki surat keterangan sehat fisik dan mental;
- d. membuat pernyataan mematuhi dan melaksanakan ketentuan etika profesi;
- e. telah mengabdikan diri sebagai tenaga profesi atau vokasi di bidangnya; dan
- f. memenuhi kecukupan dalam kegiatan pelayanan, pendidikan, pelatihan, dan/atau kegiatan ilmiah lainnya.

Ayat 3 : Persyaratan sebagaimana dimaksud pada ayat (1) huruf f dibuktikan dengan pemenuhan syarat satuan kredit profesi.

SKP dapat diperoleh dari 5 Ranah Pengembangan Keprofesian Tenaga Kesehatan antara lain :

BAGAIMANA MENCAPAI
KECUKUPAN SKP ??

SKP

PROSES
RE-REGISTRASI

P2KB
/CPD

SEBAGAI BENTUK PEMELIHARAAN DAN
PENINGKATAN KOMPETENSI



SEMINAR



MEMBACA
JURNAL



Pelayanan
Pasien



Research

1. Pembelajaran

Mengikuti Seminar, workshop, kursus, penelusuran EBM session, membaca artikel di jurnal Terakreditasi, dll

2. Profesionalisme

Melakukan Praktik/pelayanan kepada pasien/klien, menjadi pembicara/moderator pada seminar/workshop, berpartisipasi dalam audit medik, dll

3 Pengabdian Masyarakat

Melakukan Bakti sosial, penyuluhan, keaktifan dalam organisasi profesi, aktif dalam pokja tertentu, dll

4. Publikasi Ilmiah

Menulis buku (dgn ISBN), menerjemahkan buku di bidang ilmunya (dgn ISBN), menulis tinjauan pustaka yang di publikasi di jurnal (yang terakreditasi)

5. Pengembangan Ilmu dan Teknologi

Melakukan Penelitian, mengajar, instruktur klinis/tutor asesor kompetensi

KEGIATAN PEMBINAAN KEPROFESIAN TENAGA KESEHATAN YANG DIFASILITASI OLEH SEKRETARIAT KTKI

Program
Pengembangan
Keprofesian
Berkelanjutan
(P2KB)

Workshop (Tatap Muka)
Webinar (Tatap Maya)
Belajar Mandiri secara Online / E-Learning
(<https://siedunakes-ktki.kemkes.go.id/>)

Portofolio
SKP
Online

Pencatatan SKP secara online (Portofolio SKP Online)
yang sudah terintegrasi dengan Elektronik STR (E-STR)
Contoh: <http://ppnisiporlin-ktki.kemkes.go.id/>

EK
Online

Evaluasi Kemampuan Online
<https://cbt-ek.sims-nakes.org/>

Penghitungan SKP untuk Rekomendasi OP secara *online*

1. Bekerja di bidang kesehatan dan melaksanakan kegiatan sesuai kompetensi keprofesian tenaga kesehatan.
2. Pemenuhan kecukupan dalam kegiatan pelayanan, pendidikan, pelatihan, dan/atau kegiatan ilmiah lainnya.

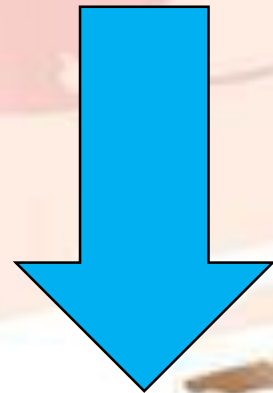

**Portofolio SKP
Online (CPD Online)**

Rekomendasi OP

INTEGRASI PORTOFOLIO SKP ONLINE DENGAN E-STR

Portofolio SKP Online merupakan proses pencatatan kegiatan pengembangan keprofesian selama 5 tahun yang meliputi berbagai kegiatan tenaga kesehatan sesuai standar kompetensinya guna mempertahankan dan meningkatkan profesionalisme.

TUJUAN Integrasi
Portofolio SKP
Online dengan E-
STR

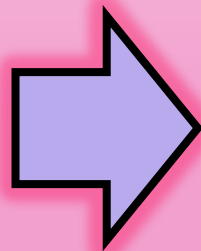

Mempermudah proses pencatatan, pengelolaan dan monitoring kegiatan Portofolio SKP tenaga kesehatan sehingga lebih efektif dan efisien untuk tercapai percepatan proses penerbitan **Surat Rekomendasi Kecukupan SKP** dan pemanfaatannya sebagai persyaratan **registrasi ulang/re-registrasi**.

Bagan Integrasi Portofolio SKP Online dgn E-STR

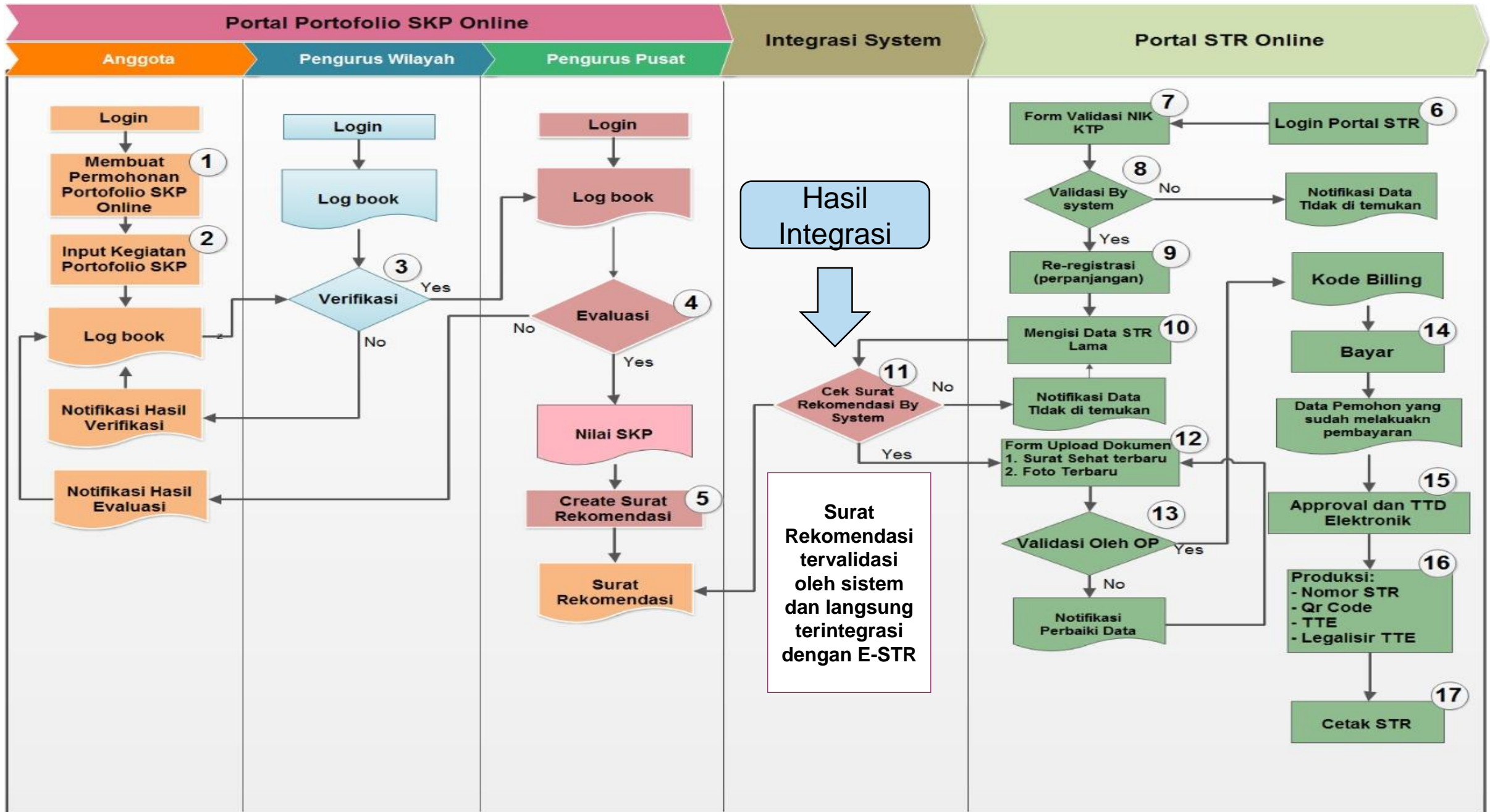

Rekap Portofolio SKP Online

NO	Nama Organisasi Profesi	Jumlah Anggota	Jumlah Anggota melakukan Portofolio SKP	Jumlah Surat Rekomendasi	Jumlah Integrasi Surat Rekomendasi
1	Persatuan Perawat Nasional Indonesia (PPNI)	713955	149078	125055	103087
2	Ikatan Fisioterapi Indonesia (IFI)	16532	6478	7052	2795
3	Persatuan Laboratorium Medik Indonesia (PATELKI)	74098	26528	21186	12252
4	Perhimpunan Profesional Perkam Medis dan Informasi Kesehatan Indonesia (PORMIKI)	18673	5312	5154	4774
5	Ikatan Ahli Kesehatan Masyarakat (IAKMI)	864	442	110	59
6	Ikatan Penata Anestesi Indonesia (IPAI)	4853	2429	938	700
7	Persatuan Radiografer Indonesia (PARI)	9000	2198	2750	2064
8	Himpunan Ahli Kesehatan Lingkungan Indonesia (HAKLI)	21771	2779	1635	988
9	Ikatan Terapis Wicara Indonesia (IKATWI)	1738	548	279	199
10	Persatuan Ahli Gizi Indonesia (PERSAGI)	36961	473	1	3
11	Ikatan Elektromedis Indonesia (IKATEMI)	3252	271	1	1
12	Ikatan Bidan Indonesia (IBI)	85891	14290	2998	2504
13	Himpunan Akupunktur Terapis Indonesia (HAKTI)	713	95	62	37
14	Ikatan Refraksionis Optisien Indonesia (IROPIN)	2796	1079	743	576
15	Perkumpulan Promotor dan pendidik kesehatan masyarakat Indonesia (PPPKMI)	10057	252	1	1
16	Perkumpulan Teknisi Pelayanan Darah (PTPDI)	1954	265	480	120
17	Ikatan Okupasi Terapis Indonesia (IOTI)	0	381	318	11
18	Ikatan Ortotis dan Prostetis Indonesia (IOPI)	397	173	33	5
19	Perhimpunan Ahli Kesehatan Kerja Indonesia(PAKKI)	9	4	1	5
20	Perhimpunan Ahli Teknisi Kardiovaskuler Indonesia(PATKI)	104	4	10	6
21	Perhimpunan Ahli Epidemiologi Indonesia(PAEI)	212	20	1	2
22	Persatuan Teknisi Gigi Indonesia (PTGI)	632	190	8	0
23	Ikatan Psikologi Klinis Indonesia (IPK)	3499	1927	329	118
24	Persatuan Terapis Gigi dan Mulut Indonesia (PTGMI)	22360	12265	4014	255
25	Aliansi Fisikawan Medis Indonesia (AFISMI)	453	218	54	19
26	Perkumpulan Profesi Kesehatan Tradisional Komplementer Indonesia (PPKSETRAKI)	9	4	1	2
27	Persatuan Audiologis Indonesia (PERAUDI)	66	20	2	2

NO	ORGANISASI PROFESI	ALAMAT DOMAIN
1	Persatuan Perawat Nasional Indonesia (PPNI)	ppnisiporlin-ktki.kemkes.go.id.
2	Persatuan Ahli Laboratorium Medik Indonesia (PATELKI)	patelkisorlin-ktki.kemkes.go.id.
3	Persatuan Ahli Gizi Indonesia (PERSAGI)	persagisorlin-ktki.kemkes.go.id.
4	Ikatan Fisioterapi Indonesia (IFI)	ifisiporlin-ktki.kemkes.go.id
5	Himpunan Ahli Kesehatan Lingkungan Indonesia (HAKLI)	haklisiporlin-ktki.kemkes.go.id
6	Persatuan Profesional Perkam Medis dan Informasi Kesehatan Indonesia (PORMIKI)	pormikisorlin-ktki.kemkes.go.id.
7	Ikatan Penata Anestesi Indonesia (IPAI)	ipaisiporlin-ktki.kemkes.go.id.
8	Ikatan Elektromedis Indonesia (IKATEMI)	ikatemisiporlin-ktki.kemkes.go.id.
9	Ikatan Refraksionis Optisien Indonesia (IROPIN)	iropinsiporlin-ktki.kemkes.go.id.
10	Perkumpulan Promotor dan pendidik kesehatan masyarakat Indonesia (PPPKMI)	pppkmisiporlin-ktki.kemkes.go.id.
11	Persatuan Terapis Gigi dan Mulut Indonesia (PTGMI)	ptgmisorlin-ktki.kemkes.go.id.
12	Persatuan Ahli Radiografer Indonesia (PARI)	parisiporlin-ktki.kemkes.go.id.
13	Ikatan Terapis Wicara Indonesia (IKATWI)	ikatwisiporlin-ktki.kemkes.go.id.
14	Perkumpulan Teknisi Pelayanan Darah Indonesia (PTPDI)	ptpdisiporlin-ktki.kemkes.go.id.
15	Ikatan Bidan Indonesia (IBI)	ibisiporlin-ktki.kemkes.go.id.
16	Ikatan Okupasi Terapis Indonesia (IOTI)	iotisiporlin-ktki.kemkes.go.id.
17	Himpunan Akupunktur Terapis Indonesia (HAKTI)	haktisiporlin-ktki.kemkes.go.id
18	Ikatan Ortosis dan Prostesis Indonesia (IOPI)	iopisiporlin-ktki.kemkes.go.id.
19	Ikatan Ahli Kesehatan Masyarakat IAKMI)	iakmisiporlin-ktki.kemkes.go.id
20	Persatuan Teknisi Gigi Indonesia (PTGI)	ptgisiporlin-ktki.kemkes.go.id.
21	Persatuan Ahli Epidemiologi Indonesia (PAEI)	paeisiporlin-ktki.kemkes.go.id.
22	Perkumpulan Ahli Teknisi Kardiovaskuler Indonesia (PATKI)	patkisiporlin-ktki.kemkes.go.id.
23	Persatuan Ahli Kesehatan Kerja Indonesia (PAKKI)	pakkisiporlin-ktki.kemkes.go.id.
24	Ikatan Psikogi Klinis Indonesia (IPK)	ipksiporlin-ktki.kemkes.go.id.
25	Asosiasi Fisikawan Medik Indonesia (AFISMI)	afismisiporlin-ktki.kemkes.go.id
26	Perhimpunan Audiologis Indonesia (PERAUDI)	peraudisiporlin-ktki.kemkes.go.id.
27	Perkumpulan Profesi Kesehatan Tradisional Komplementer Indonesia (PPKESTRAKI)	ppkestrakisiporlin-ktki.kemkes.go.id.

Surat Pemberitahuan penerapan Surat Rekomendasi Kecukuan SKP



KEMENTERIAN KESEHATAN REPUBLIK INDONESIA
BADAN PENGEMBANGAN DAN PEMBERDAYAAN
SUMBER DAYA MANUSIA KESEHATAN

Jalan Hang Jebat 3 Blok F3 Kebayoran Baru Jakarta Selatan 12120
Telepon : (021) 724 5517 - 7279 7308 Faksimile : (021) 7279 7508
Laman www.bppsdmk.depkes.go.id



Nomor : KT.05.02/1/3331/2021 25 Mei 2021
Lampiran : 2 (dua) lembar
Hal : Pemberitahuan Penerapan Surat Rekomendasi
Kecukupan SKP secara *online*

Yth. (daftar terlampir)
di tempat

Bersama ini kami sampaikan, bahwa berdasarkan data dari Aplikasi Portofolio SKP *Online* (SIPORLIN) yang telah dikembangkan oleh Sekretariat KTKI dan MTKI dari tahun 2019, sampai dengan saat ini masih terdapat Organisasi Profesi yang menerbitkan Surat Rekomendasi Kecukupan SKP secara manual (data terlampir).

Mekanisme penerbitan Surat Rekomendasi Kecukupan SKP secara *online* ini dikembangkan untuk mempermudah tenaga kesehatan dalam melakukan pencatatan SKP yang akan digunakan dalam perpanjangan STR (re-registrasi).

Sehubungan dengan persiapan *launching* Aplikasi STR Online Versi 2.0 menuju ke Aplikasi Elektronik Surat Tanda Registrasi (e-STR) yang menandai akan diberlakukannya e-STR, maka kami mohon bantuan Saudara/i dapat menginstruksikan kepada seluruh pengurus yang ditugaskan di wilayah kepengurusannya masing-masing (DPP, DPD/DPW, DPC/Ranting) untuk dapat segera mengeluarkan Surat Rekomendasi Kecukupan SKP secara *online* melalui aplikasi Sistem Informasi Portofolio SKP *Online* (SIPORLIN) yang sudah terintegrasi dengan aplikasi STR *Online* Versi 2.0.

Mengingat pentingnya penerapan Surat Rekomendasi Kecukupan SKP secara *Online* dalam mempermudah proses perpanjangan STR (re-registrasi) tenaga kesehatan, untuk itu Saudara dapat segera menindaklanjutinya dalam waktu secepatnya atau tidak terlalu lama. Informasi lebih lanjut dapat menghubungi drg. Irma Yuliana (HP/Whatsapp: 0811-772-627) dan Sdri. Nofrita Ayu (HP/Whatsapp: 0896-3871-0616).

Demikian disampaikan, atas perhatian dan kerjasamanya kami ucapkan terima kasih.

Sekretaris
Konsil Tenaga Kesehatan Indonesia,
KEMENTERIAN KESEHATAN REPUBLIK INDONESIA
BADAN PENGEMBANGAN DAN PEMBERDAYAAN SUMBER DAYA MANUSIA KESEHATAN
dr. Irmaniyah, Sp.KJ(K)
NIP. 196204231986111001



KEMENTERIAN KESEHATAN REPUBLIK INDONESIA
BADAN PENGEMBANGAN DAN PEMBERDAYAAN
SUMBER DAYA MANUSIA KESEHATAN

Jalan Hang Jebat 3 Blok F3 Kebayoran Baru Jakarta Selatan 12120
Telepon : (021) 724 5517 - 7279 7308 Faksimile : (021) 7279 7508
Laman www.bppsdmk.depkes.go.id



Nomor : KT.05.02/1/3331/2021 26 Oktober 2021
Lampiran : 2 (dua) lembar
Hal : Pemberitahuan Penerapan Surat Rekomendasi
Kecukupan SKP secara *online*

Yth. (daftar terlampir)
di tempat

Bersama ini kami sampaikan, bahwa berdasarkan data dari Aplikasi Portofolio SKP *Online* (SIPORLIN) yang telah dikembangkan oleh Sekretariat KTKI dan MTKI dari tahun 2019, sampai dengan saat ini masih terdapat Organisasi Profesi yang menerbitkan Surat Rekomendasi Kecukupan SKP secara manual.

Mekanisme penerbitan Surat Rekomendasi Kecukupan SKP secara *online* ini dikembangkan untuk mempermudah tenaga kesehatan dalam melakukan pencatatan SKP yang akan digunakan dalam perpanjangan STR (re-registrasi).

Sehubungan telah di *launching*-nya aplikasi E-STR mulai 1 Juni 2021, maka kami akan segera menutup jalur manual untuk penerbitan Surat Rekomendasi Kecukupan Satuan Kredit Profesi (SRSKP). Untuk kami mohon bantuan Saudara/i dapat menginstruksikan kepada seluruh pengurus yang ditugaskan di wilayah kepengurusannya masing-masing (DPP, DPD/DPW, DPC/Ranting) untuk dapat segera mengeluarkan Surat Rekomendasi Kecukupan SKP secara *online* melalui aplikasi Sistem Informasi Portofolio SKP *Online* (SIPORLIN) yang sudah terintegrasi dengan aplikasi STR *Online* Versi 2.0.

Mengingat pentingnya penerapan Surat Rekomendasi Kecukupan SKP secara *Online* dalam mempermudah proses perpanjangan STR (re-registrasi) tenaga kesehatan, untuk itu Saudara dapat segera menindaklanjutinya dalam waktu secepatnya atau tidak terlalu lama. Informasi lebih lanjut dapat menghubungi drg. Irma Yuliana (HP/Whatsapp: 0811-772-627) dan Sdri. Nofrita Ayu (HP/Whatsapp: 0896-3871-0616).

Demikian disampaikan, atas perhatian dan kerjasamanya kami ucapkan terima kasih.

Sekretaris
Konsil Tenaga Kesehatan Indonesia,
KEMENTERIAN KESEHATAN REPUBLIK INDONESIA
BADAN PENGEMBANGAN DAN PEMBERDAYAAN SUMBER DAYA MANUSIA KESEHATAN
dr. H. Muhammad Budi Hidayat, M.Kes
NIP. 1971100320050110



**SE TENTANG PENUTUPAN
APLIKASI SURAT
REKOMENDASI KECUKUPAN
SATUAN KREDIT PROFESI
(SKP) SECARA MANUAL**

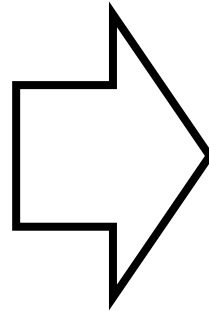

Yth.

1. Para Kepala Dinas Kesehatan Provinsi
2. Para Ketua Majelis Tenaga Kesehatan Provinsi
3. Para Ketua Organisasi Profesi Kesehatan
4. Para Pimpinan Fasilitas Pelayanan Kesehatan
5. Para Pimpinan Institusi Pendidikan Kesehatan
6. Tenaga Kesehatan Indonesia

SURAT EDARAN

NOMOR KT.05.02/19599/2021

PENUTUPAN APLIKASI SURAT REKOMENDASI KECUKUPAN
SATUAN KREDIT PROFESI (SKP) SECARA MANUAL

Salah satu syarat untuk perpanjangan Surat Tanda Registrasi (STR) adalah dengan mendaftar melalui Aplikasi Portofolio SKP *Online* (SIPORLIN) dan memiliki Surat Rekomendasi Kecukupan Satuan Kredit Profesi (SRSKP).

Mulai tanggal 20 Desember 2021 aplikasi SIPORLIN hanya akan mengeluarkan Surat Rekomendasi Kecukupan SKP secara digital dan kami akan menutup Surat Rekomendasi Kecukupan SKP manual.

Demikian Surat Edaran ini disampaikan untuk dapat dilaksanakan sebagaimana mestinya.

Ditetapkan di Jakarta

Pada tanggal, 16 Desember 2021

Ketua Majelis Tenaga Kesehatan
Indonesia

Dr. dr. Trihono, M.Sc

Sekretaris Konsil Tenaga Kesehatan
Indonesia



Dr. H. Muhammad Budi Hidayat, M.Kes

Daftar OP yang sudah dan belum memperpanjang STR

NO	OP yang Akan Melakukan Perpanjangan STR Tahun 2021	NO	OP yang Belum Melakukan Perpanjangan STR Tahun 2021	NO	OP yang Baru Akan Melakukan Perpanjangan STR Tahun 2022
1	PPNI	1	PERAUDI	1	PERAUDI
2	IBI	2	PPPKMI	2	PAKKI
3	PATELKI	3	PATKI		
4	PERSAGI	4	PAKKI		
5	IFI				
6	HAKLI				
7	PORMIKI				
8	IPAI				
9	IKATEMI				
10	IROPIN				
11	PTGMI				
12	PTGI				
13	PARI				
14	IKATWI				
15	PTPDI				
16	IOTI				
17	IOPI				
18	HAKTI				
19	PAEI				
20	AFISMI				
21	IPK				
22	IAKMI				

Integrasi Seluruh Aplikasi Keprofesian Tenaga Kesehatan

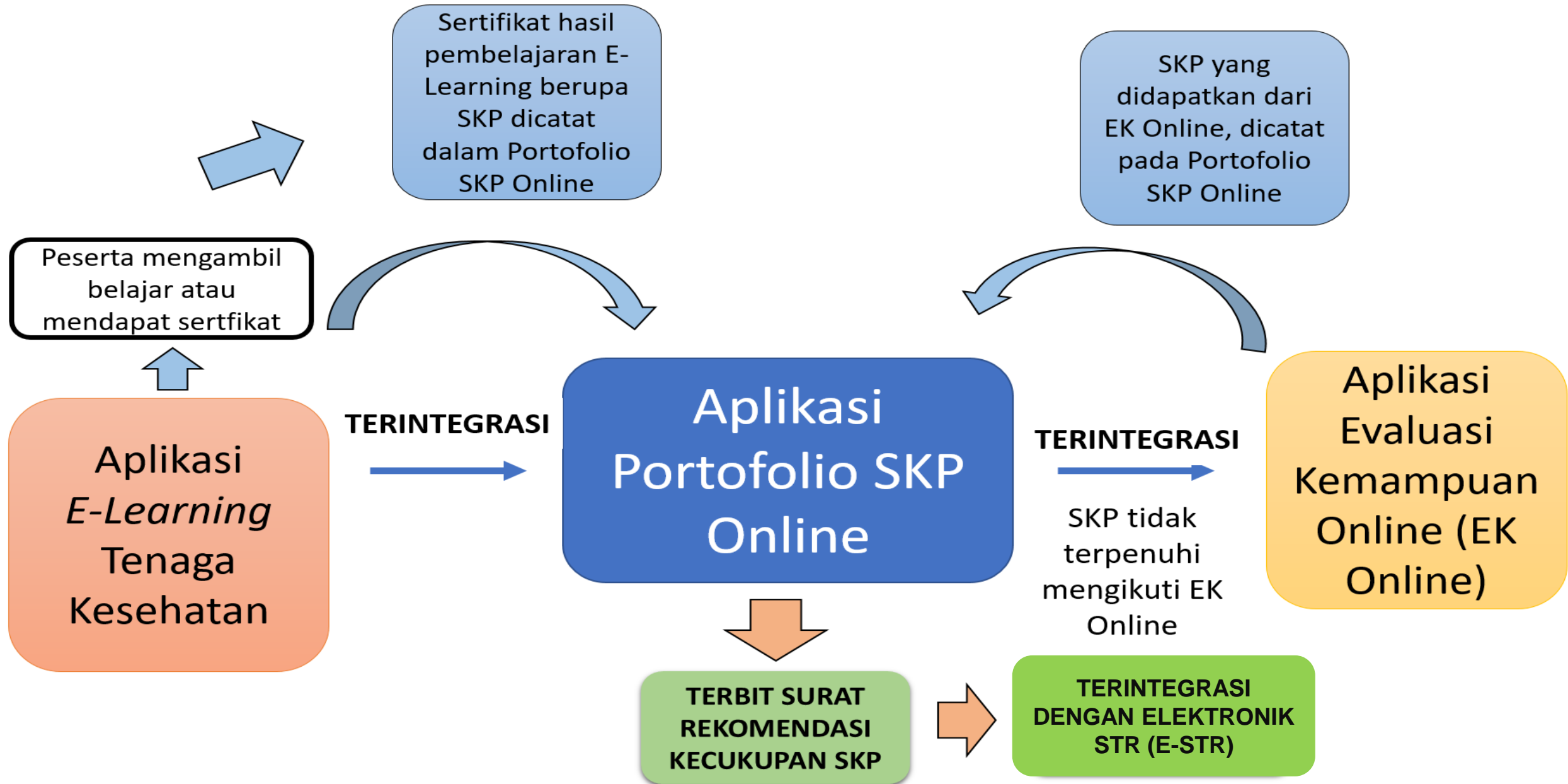

Kesiapan OP dalam Penerapan Surat Rekomendasi Kecukupan SKP secara Online

No	Nama OP	Status Rekomendasi SIPORLIN			Catatan/ Keterangan
		Sudah Online	Siap Untuk Online	Belum Siap Online	
1	Persatuan Perawat Nasional Indonesia (PPNI)	√			Sudah migrasi ke Pusdatin
2	Ikatan Fisioterapi Indonesia (IFI)	√			Sudah migrasi ke Pusdatin
3	Persatuan Laboratorium Medik Indonesia (PATELKI)	√			Sudah migrasi ke Pusdatin
4	Perhimpunan Profesional Perkam Medis dan Informasi Kesehatan Indonesia (PORMIKI)	√			Sudah migrasi ke Pusdatin
5	Ikatan Ahli Kesehatan Masyarakat (IAKMI)	√			Sudah migrasi ke Pusdatin
6	Ikatan Penata Anestesi Indonesia (IPAI)	√			Sudah migrasi ke Pusdatin
7	Persatuan Radiografer Indonesia (PARI)	√			Sudah migrasi ke Pusdatin
8	Himpunan Ahli Kesehatan Lingkungan Indonesia (HAKLI)	√			Sudah migrasi ke Pusdatin
9	Ikatan Terapis Wicara Indonesia (IKATWI)	√			Sudah migrasi ke Pusdatin
10	Persatuan Ahli Gizi Indonesia (PERSAGI)	√			Sudah migrasi ke Pusdatin
11	Ikatan Elektromedis Indonesia (IKATEMI)	√			Sudah migrasi ke Pusdatin
12	Ikatan Bidan Indonesia (IBI)	√			Sudah migrasi ke Pusdatin
13	Himpunan Akupunktur Terapis Indonesia (HAKTI)	√			Sudah migrasi ke Pusdatin
14	Ikatan Refraksionis Optisien Indonesia (IROPIN)	√			Sudah migrasi ke Pusdatin
15	Perkumpulan Promotor dan pendidik kesehatan masyarakat Indonesia (PPKMI)	√			Sudah migrasi ke Pusdatin
16	Perkumpulan Teknisi Pelayanan Darah (PTPDI)	√			Sudah migrasi ke Pusdatin
17	Ikatan Okupasi Terapis Indonesia (IOTI)	√			Sudah migrasi ke Pusdatin
18	Ikatan Ortotis dan Prostetis Indonesia (IOPI)	√			Sudah migrasi ke Pusdatin
19	Perhimpunan Ahli Kesehatan Kerja Indonesia(PAKKI)	√			Sudah migrasi ke Pusdatin
20	Perhimpunan Ahli Teknisi Kardiovaskuler Indonesia(PATKI)	√			Sudah migrasi ke Pusdatin
21	Perhimpunan Ahli Epidemiologi Indonesia (PAEI)	√			Sudah migrasi ke Pusdatin
22	Persatuan Teknisi Gigi Indonesia (PTGI)	√			Sudah migrasi ke Pusdatin
23	Ikatan Psikologi Klinis Indonesia (IPK)	√			Sudah migrasi ke Pusdatin
24	Persatuan Terapis Gigi dan Mulut Indonesia (PTGMI)	√			Sudah migrasi ke Pusdatin
25	Aliansi Fisikawan Medis Indonesia (AFISMI)	√			Sudah migrasi ke Pusdatin
26	Perkumpulan Profesi Kesehatan Tradisional Komplementer Indonesia (PPKSETRAKI)			√	Sudah migrasi ke Pusdatin
27	Persatuan Audiologis Indonesia (PERAUDI)	√			Sudah migrasi ke Pusdatin
28	Ikatan Apoteker Indonesia (IAI)	√			Sudah migrasi ke Pusdatin
29	Persatuan Ahli Farmasi Indonesia (PAFI)	√			Sudah migrasi ke Pusdatin
30	Persatuan Pengobat Tradisional Interkontinental Indonesia (PPTII)			√	Sudah migrasi ke Pusdatin

Terima Kasih